PARK 1® - Nutzung des Autorefraktometers

1. Lassen Sie während den Messungen die Abschattungs-Klappen (1) dauerhaft eingesteckt.
2. **Positionieren Sie den Probanden:**

   Der Proband ist korrekt im Messbereich positioniert wenn die beiden Markierungen (2) und (3) in etwa auf Augenhöhe liegen.

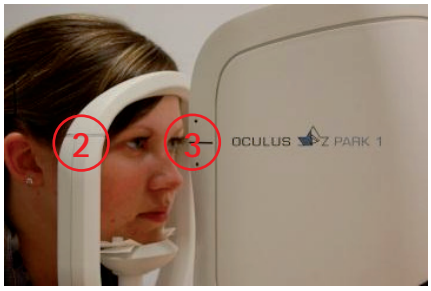

nach Bedarf

2 a Ist der Proband in der Höhe weit außerhalb des Messbereichs positioniert:

Verfahren Sie den Messkopf (Bewegungsrichtung aufwärts) / die Kinnstütze (Bewegungsrichtung abwärts) gleichzeitig grob in der Höhe.

Drehen Sie hierzu den Joystick bis zum Anschlag. Je nach Verfahr-Richtung rechts (aufwärts) oder links (abwärts) herum.

3. **Weisen Sie den korrekt positionierten Probanden an, entspannt in die Ferne auf den Ballon im Messfenster zu schauen.**
4. **Messung R und L Auge:**

   Stellen Sie die Fokusebene scharf (4 Punkte Pupillenzentrum; 6 Punkte horizontal) und folgen Sie den Pfeilrichtungen.

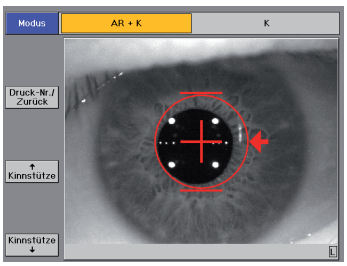

Automatische Auslösung

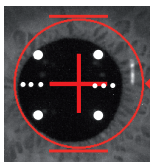

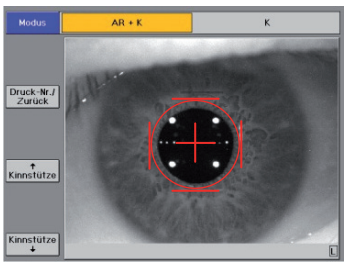

5. **Darstellung:**

Übersichtsbildschirm R

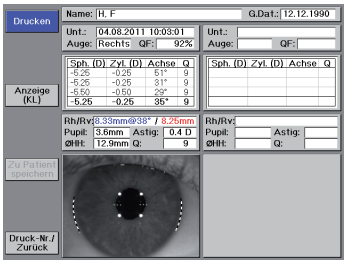

Seitenwechsel des Messkopfes & Aktivierung der Messung des gegenüberliegenden Auges durch Betätigung der Joystick-Taste

Übersichtsbildschirm L

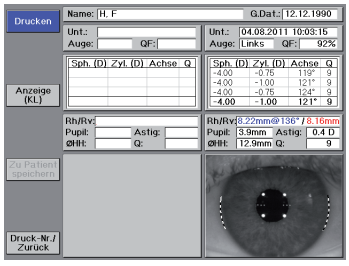

6. Drucken der Untersuchungswerte (R+L) und (wenn vorhanden) automatisches Senden der Daten an Phoropter über Button *Drucken*

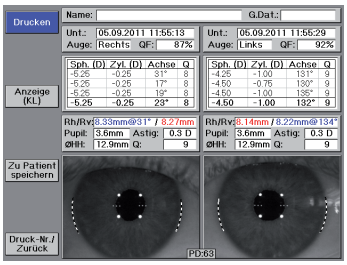

PARK 1® - Nutzung der KL-Anpassung

1. Aufrufen der Untersuchungsdaten durch Anwählen der Drucknummer über das Drehrad bzw. Nummernbutton (Untersuchungsnummer befindet sich in der Kopfzeile des Ausdruckes)

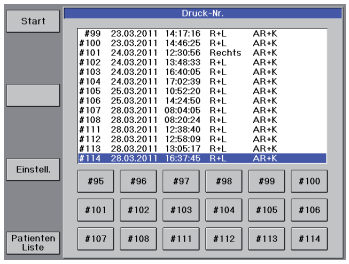

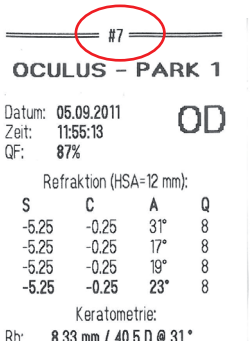

2. Übersicht beider Augen

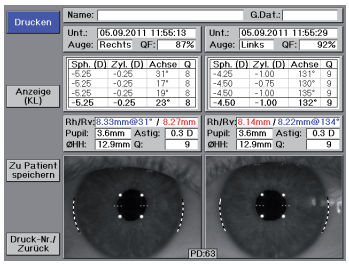

Starten des KL-Menüs über den Button *Anzeige KL*

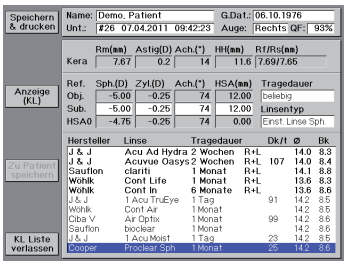

3. Wählen Sie Tragedauer, Linsentyp und subj. Refraktionswerte aus.

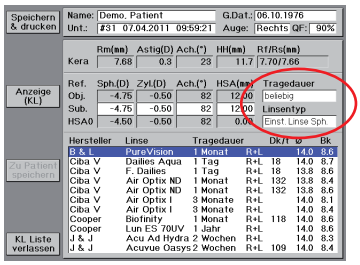

Auswahl der KL und Bestätigung über Drehrad

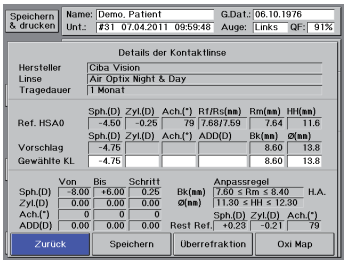

nach Bedarf

4. KL-Vorschlag durch Gewählte KL subjektiv anpassbar
5. Eingabe der subjektiven Überrefraktion mit eingesetzter KL und direkte Stärkenberechnung sphärischer bzw. torischer KLs (torische KLs entsprechend der LARS- Regel)

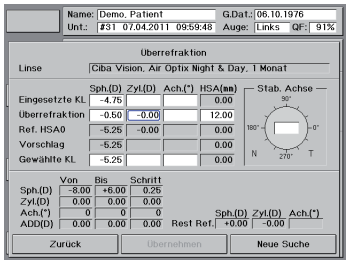

Simulation der Sauerstoff-durchlässigkeit möglich über Button *OxiMap*

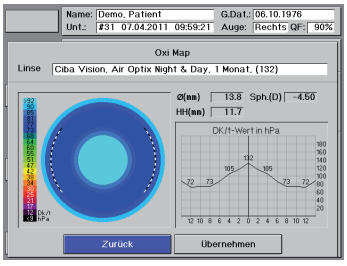

6. KL- Auswahl bestätigen über Button *Speichern* in der Darstellung *Details der Kontaktlinse*. Ausgewählte Kontaktlinse wird gelb hinterlegt.

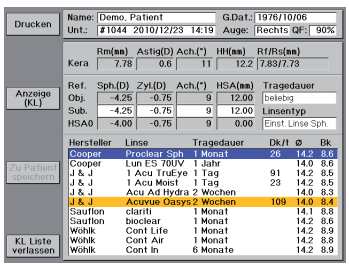

Wahl des anderen Auges durch Umschalten im Feld *Auge* *

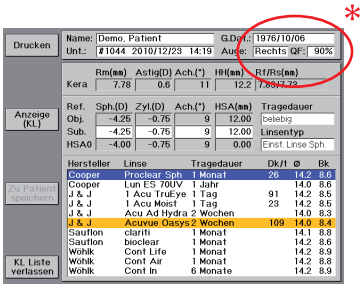

7. Wiederholen Sie bitte Schritte 3 bis 5 für das andere Auge.
8. Drucken der Daten über den Button *Drucken*.