

Sehr geehrte Kundin, sehr geehrter Kunde,

der OCULUS-Slogan heißt: Den Fortschritt im Auge.

Die Computer-Technik, aber auch neue Erkenntnisse der Wissenschaft veranlassen uns, Produkte stetig weiterzuentwickeln. Um auch die Kontaktlinsen-Datenbank Ihres OCULUS **Keratograph/Easygraph** auf den aktuellen Stand zu bringen, muss von Zeit zu Zeit ein Update vorgenommen werden. Dieses Kontaktlinsen-Update 7.0 beinhaltet alle neu erfassten und aktualisierten Kontaktlinsendaten. Sie erhalten es als KL-Setup-Programm zum Download.

Was bedeutet das für die Keratograph-/Easygraph-Software?

Versionen < 1.70:

Die Kontaktlinsendatenbank fasst bis zu 64.000 Einträge.

Das bedeutet: Durch eine steigende Anzahl von enthaltenen Kontaktlinsenherstellern und somit auch durch eine wachsende Zahl von Kontaktlinsen ist dieser begrenzte Speicherplatz belegt.

Resultat: Die kompletten (!) Daten des Kontaktlinsen-Updates 7.0 können nicht (!) aufgenommen werden, da der Speicherplatz begrenzt ist.

Abhilfe: Die aktuelle Keratograph-/Easygraph-Version aufspielen oder das KL-Update 7.0 manuell durchführen (die gewünschten Kontaktlinsen können dann individuell ausgewählt werden).

Versionen > 1.70 (aktuell ab 08/07):

Die Kontaktlinsendatenbank fasst mehr als 64.000 Einträge.

Das bedeutet: Der Speicherplatz ist so groß, dass die kompletten Daten des Kontaktlinsen-Updates 7.0 aufgenommen werden können.

HINWEIS:

Sollten Sie eine Keratograph-/Easygraph-Software besitzen, die < 1.70 ist, so lassen Sie sich bitte von unserem OCULUS-Team beraten und/oder fordern Sie ein entsprechendes Angebot an.

Wissenswertes vor der Installation des KL-Updates Version 7.0:

1. Während des Updates „reinholt“ sich die KL-Datenbank nicht von selbst, d.h. alte Kontaktlinsen oder andere Änderungen im Datensatz werden nicht überschrieben, wenn die Keratograph-Software < Version 1.70 ist. Sie müssen sie manuell entfernen. Selbst erzeugte Kontaktlinsen würden sonst im Falle der „Selbstreinigung“ bei einem Update verlorengehen.
2. Der Kontaktlinsen-Speicherplatz ist bei den verschiedenen Software-Versionen < 1.70 nur begrenzt. Bei „Überfüllung“ erscheint eine Fehlermeldung.
3. Vor der Installation der neuen Kontaktlinsen-Daten überprüft die Software des KL-Setup-Programmes automatisch (!), welche Software-Version Ihres Keratograph/Easygraph vorliegt.

Wie erkennen Sie Ihren aktuellen Software-Stand im Keratograph/Easygraph?

Die Software des Keratograph/Easygraph besteht aus zwei Software-Modulen/-Programmen:

1. Ansteuerungs-Software (die wichtigere bei Service-Fragen!!!)
2. Patientendatenverwaltungs-Software

Wie Sie herausfinden welche Software Sie verwenden, wird nachfolgend beschrieben:

1. Software-Version für die Ansteuerungs-Software:

- Wählen Sie in der „Patientendatenverwaltung“ aus der „Patientenliste“ einen beliebigen Probanden aus und klicken Sie dann auf „Keratograph“ (oder „Easygraph“).

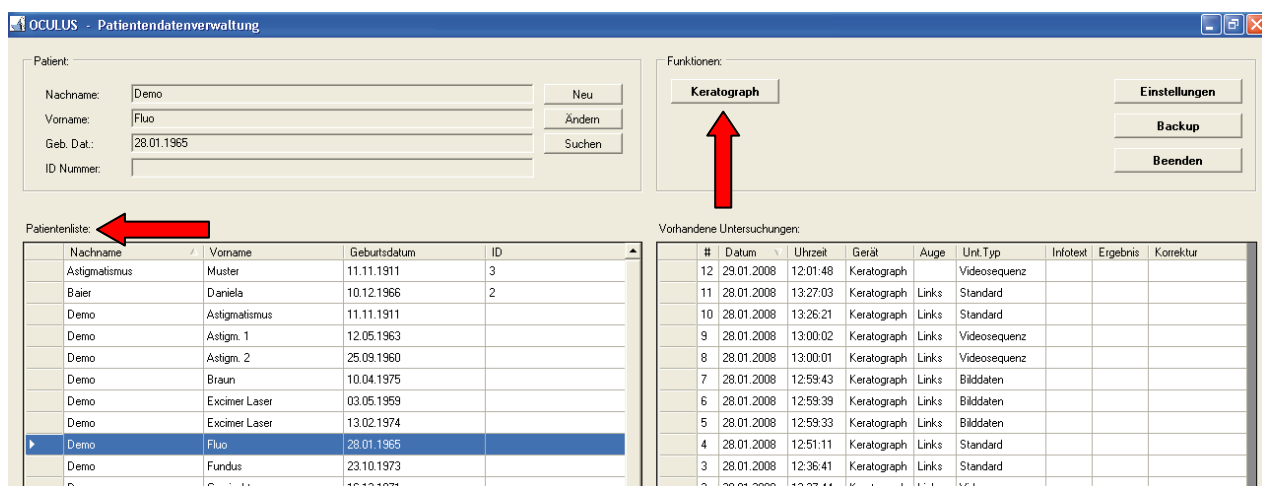

- Es erscheint nun eine leere Seite mit Menüleiste:

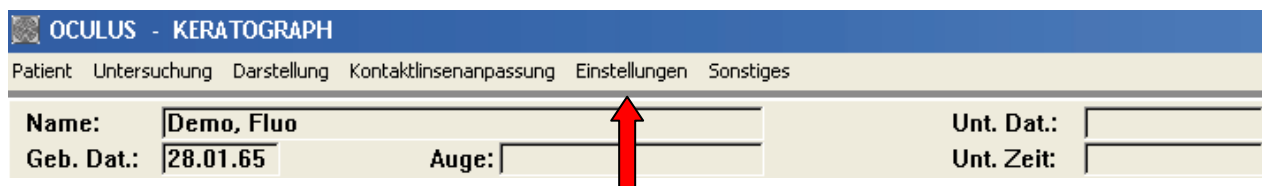

- Klicken Sie in dieser Menüleiste auf „Einstellungen“. Daraufhin erscheint das Fenster „Einstellungen ändern“.

- Es kann nun die aktuelle Software-Version der Ansteuerungs-Software abgelesen werden (siehe blauer Pfeil rechts unten im Screenshot).

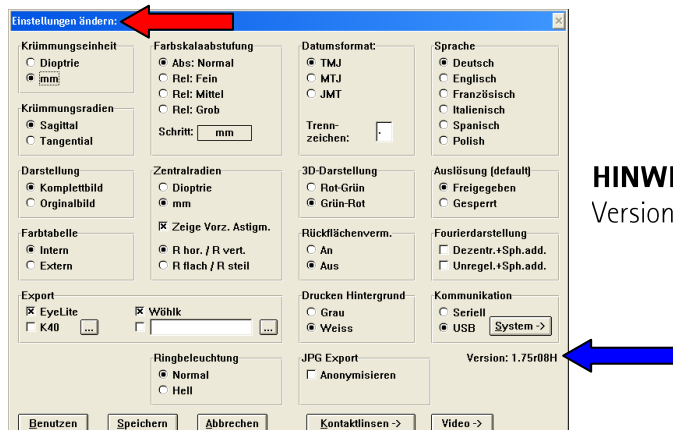

HINWEIS: Bei Software-Versionen < 1.70 befindet sich die Versionsnummer in der linken unteren Hälfte des Screenshots!

2. Software-Version für die Patientendatenverwaltungs-Software:

- Klicken Sie in der „Patientendatenverwaltung“ auf „Einstellungen“.

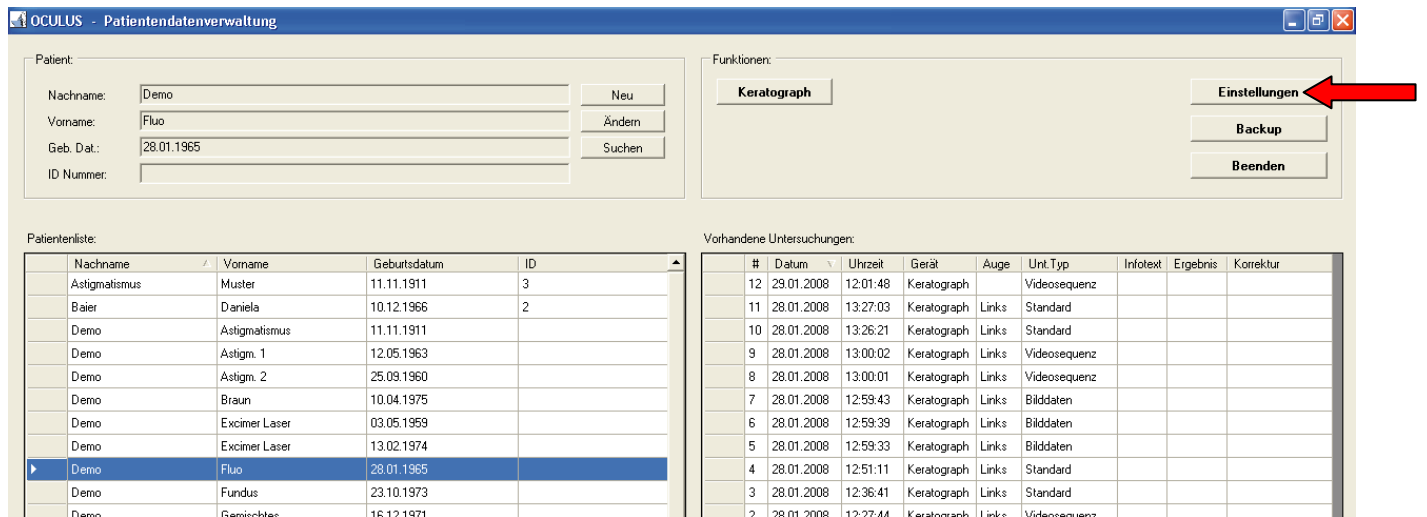

- Es öffnet sich das Fenster „Einstellungen“. Hier kann die aktuelle Software-Version der Patientendatenverwaltung abgelesen werden (siehe blauer Pfeil rechts unten im Screenshot).

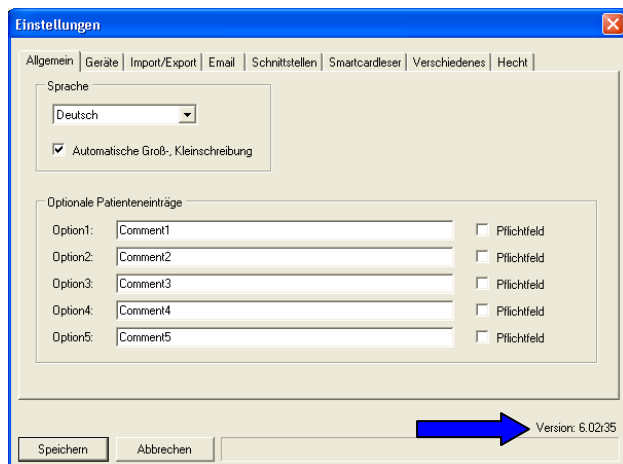

WICHTIGER HINWEIS:

Bitte beachten Sie, dass es auf Grund unterschiedlicher PC-Konfigurationen, zwei verschiedene Patientendatenverwaltungs-Software-Versionen gibt:

- 1) Version 2.xx*
- 2) Version 6.xx*

(*xx = Platzhalter für Unterversionen wie z.B. Version 2.73)

Voraussetzung für Version 6.xx:

- Windows XP (ab Servicepack 2) + .NET Framework 2.0
- Windows Vista + .NET Framework 2.0

Sollten Sie Fragen bezüglich Ihres Software-Standes des Keratograph/Easygraph oder Ihrer Patientendatenverwaltung haben, so setzen Sie sich mit uns in Verbindung – wir beraten Sie gern!